КОЛЛЕКЦИЯ НОВОГОДНИХ ИДЕЙ

ПРАЗДНИЧНОЕ НАСТРОЕНИЕ СВОИМИ РУКАМИ

Новогодние приготовления принято начинать с чего-нибудь приятного. Например, с украшения квартиры.

Один из самых популярных способов декора дома к Новому Году –

украшение гирляндами.

УКРАШАЕМ ПОДУШКИ

Из лент разного цвета
или из полос плотного материала
завязываем на подушках банты.

Вырезаем из фетра
или войлока
снежинку, приклеиваем
или пришиваем к
подушке

А можно «слепить» снеговика
из белых и чёрных пуговиц

Вяжем три треугольника разной величины зеленого цвета, коричневые полоски стволов, пришиваем к подушке. Украшение - белые пуговицы.

Рисуем контур снежинки тонким мелом, Нарезаем в размер нарисованных линий нити из пайеток и закрепляем их с помощью текстильного клея или ниток, чтобы они не осыпались по краям.

Украшение мишурой

ХВОЙНЫЕ ВЕТКИ И ГИРЛЯНДЫ

Можно сделать из натуральных и искусственных еловых веток, шишек, деревянных украшений, открыток и шаров

КРЕАТИВ И КРАСОТА
Новогодние корзинки

И еще несколько украшений

Настенное панно из шаров

Корзинка красных ягод на дверь

Декор из коробок

Снеговик из бумаги

Снеговик из ваты

АРОМАТНЫЕ УКРАШЕНИЯ

Ароматные, сочные апельсины являются одним из атрибутов Нового года и Рождества.

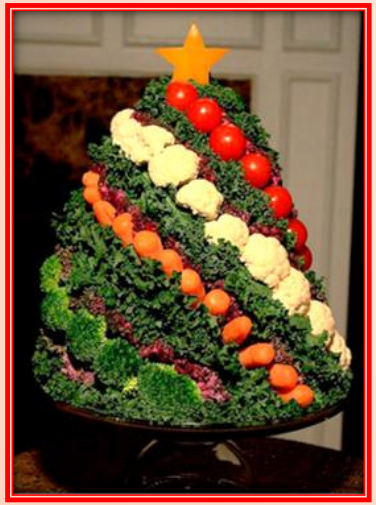

ПРАКТИЧЕСКИЕ СОВЕТЫ

- *Нарежьте фрукты на ломтики толщиной 5 - 8 миллиметров.*
- *Застелите противень бумагой и положите на него кусочки апельсина. Можно предварительно окунуть их в сахар с обеих сторон, тогда получится блестящая глазурь.*
- *Поместите противень в духовку на среднюю полку установите температуру 80-100 градусов по Цельсию.*
- *Каждые 30 минут переворачивайте ломтики на другую сторону, чтобы они высыхали равномерно.*
- *Дверцу духовки можно приоткрыть, для обеспечения вентиляции. Чем медленнее процесс сушки, тем красивее в итоге будут апельсины.*
- *Для сушки апельсинов требуется 3 - 4 часа.*

Воткнуть разлапистую ветку в горшок с декоративной травой и подвесить елочные шары разной расцветки.

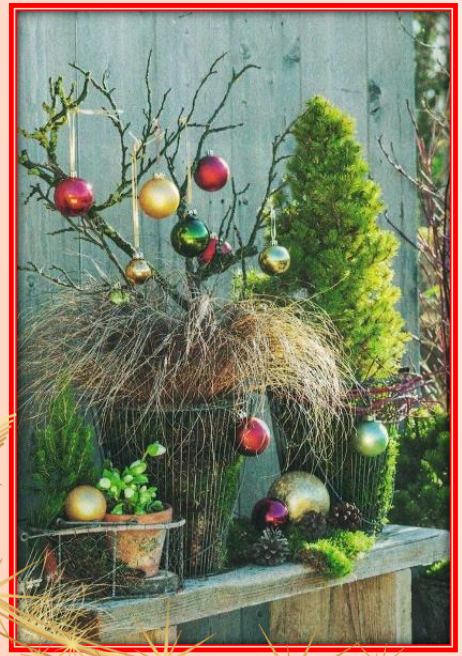

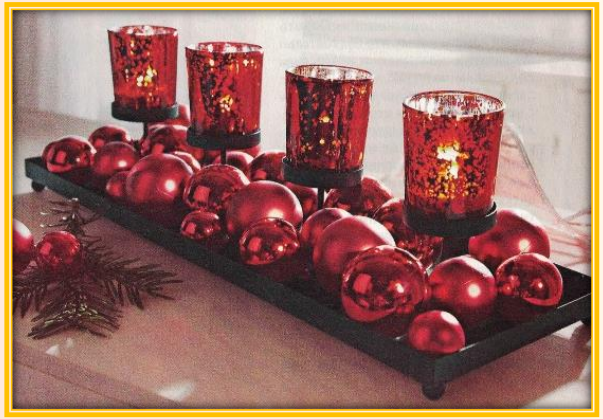

Подсвечники или красивые цветные стаканы и такой же расцветки ёлочные шары различного размера.

Корзина - подсвечник

Украшения из соленого теста

Венок на дверь

Уголок снеговиков

Панно из подарочных носков

Соленое тесто обычное

Мука пшеничная – 1 ст.; соль – 1 ст.; вода – 0,5 ст.

Нужно смешать муку и соль, затем понемногу вливать воду, быстро перемешивая все руками. Тесто должно получится эластичным, не липнуть к рукам. Здесь все зависит от муки, поэтому воды может понадобиться иногда больше, иногда меньше. Чтобы сделать фигурки из соленого теста, раскатайте его скалкой, вырежьте игрушку с помощью разных форм для печенья или обведите заранее подготовленный шаблон на бумаге. Сушите при комнатной температуре в течение нескольких дней.

Идеи поделок из соленого теста

Поделки на елку

Подсвечники

Подставки для свечей

Муниципальное бюджетное учреждение культуры
«Централизованная система общедоступных библиотек»
города Брянска

БИБЛИОТЕКА № 15 им. В. Н. КУЧЕРА

Материал подготовила Н. Беликова